A

...ia Il Greco di ...ni), si possono ...ottiglia o alla ...ni e bruschette ...ri, instaurare ...micizie grazie ...ecnologico in...oint.

BAAR

...baar di via Ge... ...ci si potrà sca... ...a notte fonda, ...gliore musica ...e loun... ...iando ...sotici

SAINT TROPEZ

...a richiamano ...le decorazioni ...alla ...l mu... ...ez di ...336 è ...tivo ...nia.

DA CLUB

...atilda club di ...sso 1), si potrà ...vere la serata ...e coccolati da ...oso piano bar ...na ad ascolta... ...olgenti suoni ...nti live.

VOMERO

...riconfermano, ...e quelli di ten... ...ine bar di via ...i. Non a caso si ...stile e ...gli che ...gli a... ...le 18.

LE BAR

...ppuntamento ...glamour del ...etto... ...loc. È ...ssare ...a ta... ...mi...

AKTUB

...tub (vico Sa... ...ento è con mu... ...usicale curato ...e Laurentiis, ...alle più ecci... ...norità lounge ...inano le notti

LA BAVARESE

...rtimento a La ...o (via Astro... ...con una notte ...ngue. L'ideale ...ai Sa... ...enati ...1081

DOCK

...me ogni mar... ...Dock di Fuo... ...ci si ...ista ...iore ...ola... ...arty

PINTERRÉ

...nterré di via ...o gustare deli... ...tosi lo splendi... ...a partire dalle ...Nella "Tana", ...gni martedì, ...ar con dj-set, ...videoclip.

VENLY BAR

...venly Bar di ...appuntamen... ...g boy", nuovo ...ta degli Elle, ...band veneta.

Grande cena tra amici per i sessantanove anni di Tony. Nella casa dell'artista napoletano, in vico Paradisiello

Stefanucci... che meraviglia

Clorinda Irace
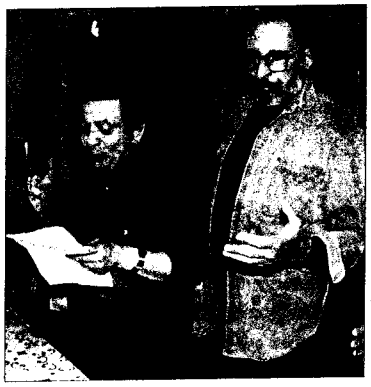
Ci sono persone che l'età proprio non la dimostrano e non solo per l'aspetto fisico scattante. Ciò che fa la differenza, anche in quest'epoca di lifting ed "eterna giovinezza", paradossalmente, non sono le rughe ma lo spirito: prendi **Toni Stefanucci** e i gli amici, riuniti in occasione della sua festa di compleanno (69 anni), divenuta ormai una consuetudine, ogni primo maggio. Quest'anno, poi, è stata una sorta di apertura "privata" del maggio dei monumenti che vede lo stesso Stefanucci e molti dei presenti alla festa protagonisti dell'iniziativa "Studi aperti" che aprirà i battenti tra qualche giorno. La "guagliunera", come qualcuno ama definirla, si è riunita per la solita, pantagruelica cena: una compagnia che per verve e voglia di vivere farebbe invidia ad una banda di ventenni. Mangiano come pazzi, ballano, ridono, alternano discorsi serissimi all'ultima battuta sull'artista del momento, non disdegnano il buon bere. Tutti riuniti intorno alla genovese del padrone di casa con gli ziti puntualmente spezzati a mano dall'amico **Nando Calabrese** che con Tony divide regate e superstizioni. Non a caso, gli ha regalato una coppia di gemelli a forma di peperoncino rosso, beneauguranti e graziosissimi. Anche il vignettista **Riccardo Marassi**, in compagnia della moglie **Lorenza**, ha fatto ricorso, per il regalo, ad un simbolo portafortuna: un grosso e colorato asso di bastoni impresso su un cartoncino bianco. Dalla genovese al tortano gigantesco, quasi una scultura, di **Rosa Panaro** e alla pizza con carciofi di **Pinella**, sorella di **Maria Roccasalva**, pittrice reduce dai successi della sua ultima mostra napoletana e romana. Delicatissima anche la mousse di tonno al profumo di limone e rosmarino, quasi un'opera d'arte della pittrice **Mathelda Balatresi** per non parlare dei magnifici dolci: una pastiera napoletana opera di **Ivonne**, dolcissima moglie dello scultore **Gerardo Di Fiore** che ha offerto un limoncello fatto da lui con i limoni di Salina; una crostata all'arancia fatta da **Tina**, moglie dell'artista **Mario Persico** e le splendide mandorle caramellate di **Linda**, consorte dell'attore **Piero Pepe**. A vigilare sul benessere di tutti i mangioni, una coppia di amici medici, **Gisella** e **Salvatore Tecame** il cui intervento, per fortuna, non è stato necessario! A dare un tocco di poesia alla serata ci ha pensato **Michele Sovente**, docente dell'Accademia di Belle Arti e poeta che ha donato al festeggiato una sua lirica bella ed ironica. Grande allegria per le battute di **Sandro Torella di Romagnano** in compagnia della moglie artista **Annamaria Bova**. Ad intonare un caloroso Happy birthday anche il pittore **Gaetano Di Riso** con **Emma** e l'architetto **Pippo Cannavale** con la moglie **Paola**, nonché il fotografo **Fabio Donato** con la brillante e simpatica moglie **Irene Manco**: vico Paradisiello ha risuonato di voci sino a notte fonda, inebriato dai profumi che dall'orto botanico salivano verso il balcone fiorito della casa in festa di Rosa e Tony.